

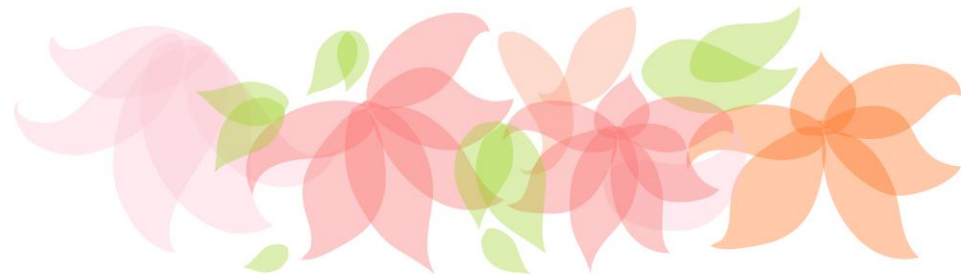

**PROGRAMA DE FORMACIÓN CONTINUADA  
2020 · 2021**

**L A S P A L M A S**

# De qué trata el programa



Es un curso basado en el método de **Gestión por Categorías**, en el que cada categoría es tratada como una línea de negocio independiente al resto, y que tiene como **Objetivo potenciar la Venta Libre de la Farmacia**.

Recordad que las 12 monografías que aparecen en el calendario se llevan a cabo de **forma intensa y continuada**, y **en un espacio de tiempo inferior al normal** para aumentar su efecto y su rendimiento.

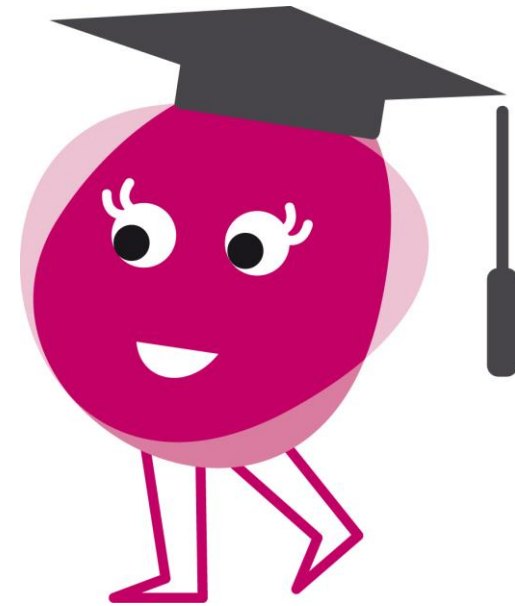

# Calendario de Formación Continuada 2020 · 2021



**07 Febrero 2020**  
Gestión por categorías

**20 Marzo 2020**  
Microbioma

**24 Abril 2020**  
El hígado, gran  
depurador

**29 Mayo 2020**  
Anticonceptivos  
hormonales

**26 Junio 2020**  
Salud digestiva

**25 Septiembre 2020**  
Doble escudo, doble  
exfoliación, Multimask

**23 Octubre 2020**  
Evolución de los  
activos

**27 Noviembre 2020**  
Cicatrización

**11 Diciembre 2020**  
Menopausia

**22 Enero 2021**  
Sistema inmune:  
Gripe y alergias

**26 Febrero 2021**  
Enfermedades  
inflamatorias de la  
piel. Aterosclerosis

**26 Marzo 2021**  
Salud ocular

# Programa de Formación Continuada 2020 · 2021

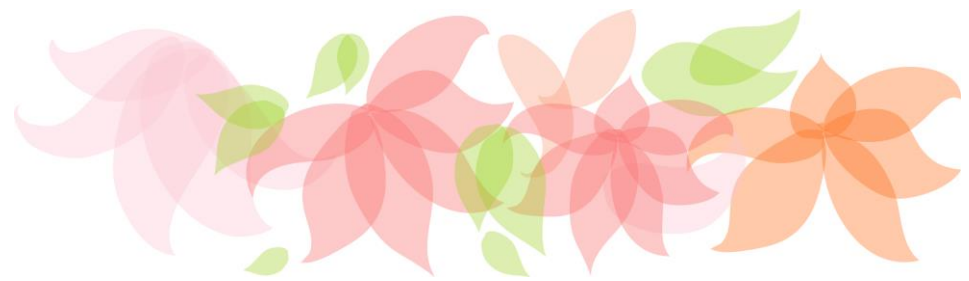

- Cada formación se impartirá en **dos turnos** para que pueda asistir **todo** el personal de la farmacia. **De 10:00 a 13:00 hr y de 16:00 a 19:00 hr.**
- La farmacia debe comprometerse a asistir a todo el curso.
- El pago se hace mensualmente. La no asistencia no exime del pago
- Se realizará en **COFARCA**

## **Ponente:**

**Concha Vivar:** Farmacéutica titular de OF desde hace 11 años. Tiene amplia experiencia en ventas y consejo farmacéutico. Trabajó en la industria farmacéutica antes de tener farmacia. Apasionada de la dermo, le encanta impartir formación y desde hace años cumple su sueño junto a Asun Arias con quien colabora y con quien se forma desde hace varios años. Concha es la responsable de varios grupos de formación repartidos por toda la geografía española.

# Inscripciones

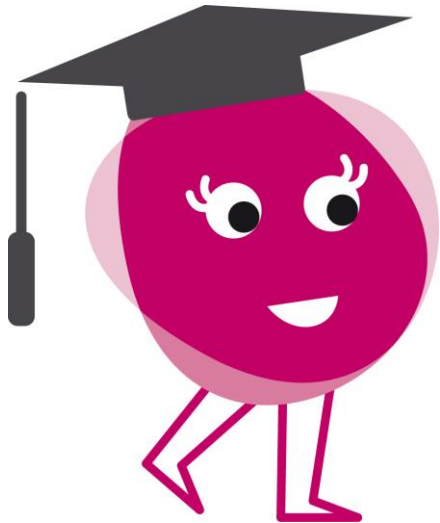
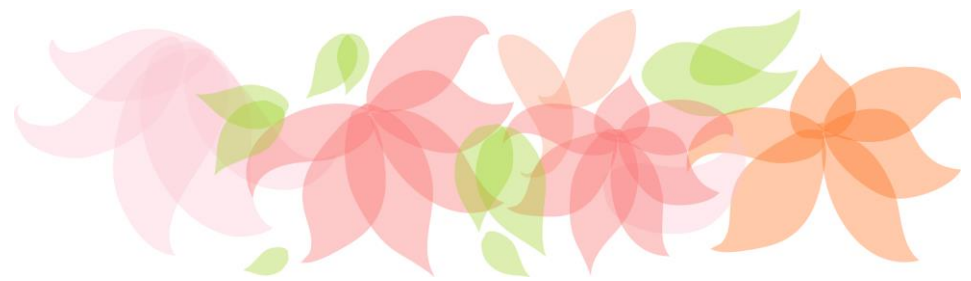

**info@asunarias.es y 633 250 222\***

(\* ) Lunes a viernes de 10:00 a 14:00 hr

**También en:**

